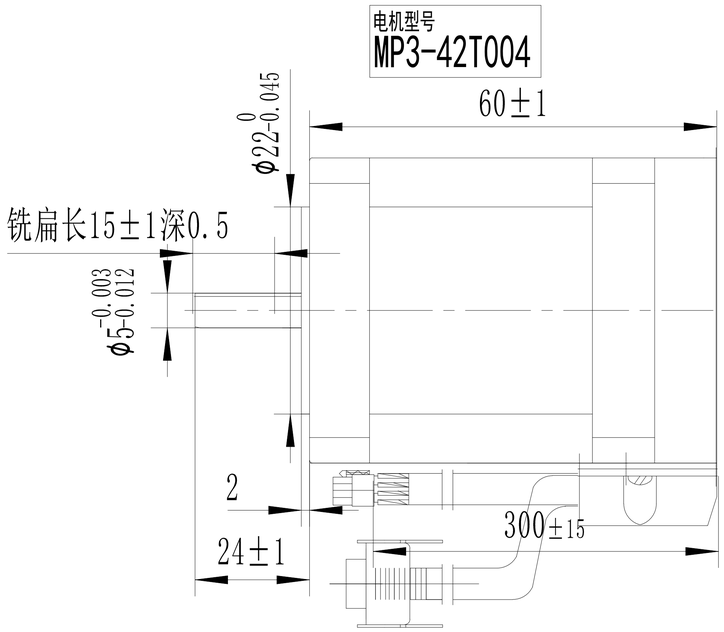

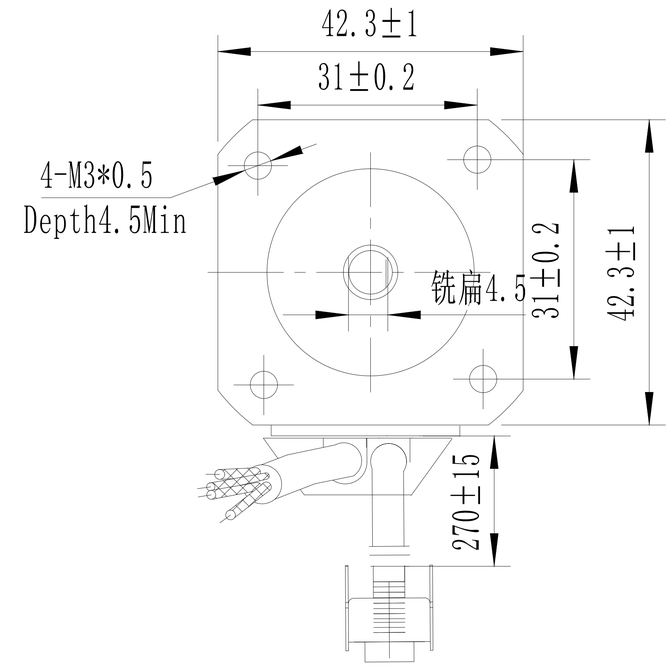

General specifications		Electrical specifications		Wiring diagram
Step Angle	1.8° ±5%	Rated Voltage	2.38V	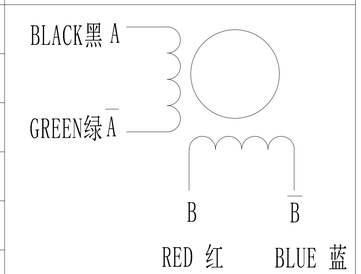
Phase Number	2	Rated Current	1.70A	
Insulation Resistance	100MΩmin (500VDC)	Resistance Per Phase	1.40±10%Ω	
Insulation Class	Class B	Inductance Per Phase	2.49±20% mH	
Weight	0.30Kg	Holding torque	0.46Nm	

A端PIN	4	3	2	1
定义	B-	A-	A+	B+
颜色	蓝	绿	黑	红

电机线定义

标记	处数	更改文件名	签 字	日 期
设 计				
			日 期	

图 样 标 记	重 量	比 例
		1:1.5
共 张	第 张	

无锡信捷电气股份有限公司

MP3-42T004闭环规格书